

Sciez-sur-Léman



Résultats

Elections municipales et communautaires du 23 mars

Le Maire et l'ensemble des élus vous remercient de votre confiance et vous présentent les résultats :

Nombre de sièges à pourvoir :

- Conseil municipal : 29
- Conseil communautaire : 4

Inscrits	4 051	Nombre de bureaux de vote	4
Votants	2 115	Participation	52,21 %
Exprimés	2 036	Exprimés	96,26 %
Abstentions	1 936	Abstentions	47,79 %
Blancs / Nuls	79	Blancs / Nuls	3,74 %

N°dépôt	N° panneau	Liste	Voix	%	Nb de sièges obtenu au conseil municipal	Nb de sièges obtenu au conseil communautaire
003	1	M. HUVENNE Bernard	807	39,64 %	5	1
002	2	M. BIDAL Jean-Luc	1 229	60,36 %	24	3

Info Sciez-sur-Léman
Avril 2014

Sommaire

Page 2 :

- Le nouveau conseil municipal

Page 3 :

- La traction animale
- Le Festival Escales

Page 4 :

- Où sortir ?



Le nouveau Conseil Municipal

Liste Agir Ensemble pour Sciez



Jean-Luc BIDLAL*



Monique ROCH*



Christian TRIVERIO*



Odile LONGUET



Christian VIGNAUD



Jacqueline RAPIN



Hubert DEMOLIS**



Fatima BOURGEOIS



Richard REALE



Corinne BADAIRE



Thierry COUASON



Fabienne ROZE



Pierre FAVRE



Dominique CHAUMERON



André PIERRON

Christel
FAVRE-PERRILAT

Joël GILBERT



Céline COGNET



Dominique MAURE

Caroline
REINBOLD COOLEN

Cyril DEMOLIS



Julie THIERRY



Michel DAVID



Marlène HUMBERT

* Elus communautaires

** Elu communautaire suppléant

Liste Sciez en Avant



Bernard HUVENNE*



Martine MACHADO



Michel REQUET



Nathalie BROTHIER



Lionel KUPPER

Avec Pollux, l'Ardennais

Sciez cultive son image de convivialité et de lieu paisible



Concilier les trois volets du développement durable – écologie, social, économie - cela peut se trouver sous le sabot d'un cheval ! Le magazine « Sabots », bible nationale du monde du cheval et de l'attelage, accorde ainsi trois pages à notre commune, « *l'une des premières en France à avoir fait le choix de la traction animale pour l'arrosage de ses massifs et le ramassage des poubelles du port et de la plage* ». Personne ne regrette ce choix, souligne la journaliste Solange Chollat, qui détaille les avantages d'une traction débarrassée de tout polluant chimique. Elle met en exergue le rôle du cheval « *médiateur intergénérationnel* » puisque tout le monde, petits et grands, connaît Pollux, le cheval cantonnier.

Sur le volet économique, Pollux tient-il le coup de la concurrence motorisée ? C'est oui, affirme le magazine qui compare les coûts des systèmes, motorisés ou non. L'un des bémols apporté au choix hippomobile, c'est l'aspect *sécurité*, l'équidité devant évoluer dans un environnement hostile (la circulation). Là aussi Pollux l'Ardennais a semble-t-il obtenu son permis de circuler – bénéficiant même de petits passe-droits qui lui ouvrent les itinéraires les plus favorables : justement parce qu'il est l'image d'un univers paisible, naturel et convivial. Pollux et le service hippomobile aux citoyens est également au diapason avec la démarche Qualité de l'Office de Tourisme. Le cheval de trait représente bien ce que la mairie veut offrir aux touristes – mais aussi à la population locale : un cadre de villégiature ou de sérénité capable de gommer le rythme de la vie quotidienne. Il est toujours spectaculaire de croiser Pollux – et ses 850 kg de muscles tractant ses 1 000 litres d'eau pour l'arrosage des massifs fleuris de la commune !

Contact : Attelages du Lac - Françoise Dulac - Tél : 06 73 85 14 68.

Aide Garde-Port



Pour la saison d'été 2014 du 10 juin au 07 septembre inclus, le Port cherche une personne majeure pour seconder le garde-port (présence obligatoire les week-ends et jours fériés).

Veuillez adresser votre lettre de motivation ainsi qu'un C.V. à :
Capitainerie - 650, route du Port - 74140 SCIEZ

Festival Escales

Un évènement musical les 11 et 12 avril

Le but de ce festival est de créer un évènement musical permettant de faire découvrir différents pays et différentes cultures à travers des musiques représentant à la fois une identité, une inspiration et une culture particulière. Riche et coloré par sa diversité, le festival tire sa force d'une programmation de qualité. Il est à inscrire dans le programme des semaines d'éducation contre le racisme. Un travail de partenariat est développé avec les écoles de la commune ainsi que les collèges et les lycées voisins.

La programmation fait plus largement appel à la scène locale afin d'offrir la possibilité à de jeunes groupes de se produire. La volonté est d'ancrer ce festival sur le territoire de la commune de Sciez et ses environs afin d'en faire un évènement musical majeur de l'offre culturelle de proximité.

Au programme cette année :

- vendredi : Rage Against (rock festif), The Marmottes (rock festif), La Rue Ketanou (chansons engagées)
- samedi : Tremplin Musical et Zahm (reggae pop rock)

Ouverture des portes à 19h45 et début des concerts à 20h30.

Tarifs : vendredi : 22 € et samedi : 10 €.

Informations et réservations : Foyer Culturel de Sciez - 04 50 72 70 47.

Samedi 26 avril

Journée de l'environnement

« **Nettoyons la nature** » : dès 8h30, rendez-vous dans la salle des oiseaux (à l'arrière de la mairie).

N'oubliez pas de vous munir d'un gilet fluo.



Offre spéciale CGN



Le Printemps arrive...

Profitez de l'offre exceptionnelle pour naviguer sur le Léman !

Carte journalière CGN - 1^{ère} classe

L'Office de Tourisme de Sciez-sur-Léman dispose de "Cartes Journalières 1^{ère} classe" de la Compagnie Générale de Navigation sur le Lac Léman (CGN).

Une carte permet de voyager en 1^{ère} classe pendant toute la journée de validité en illimité, sur les bateaux CGN, en service horaire (non valable sur les croisières événementielles et croisières à thème).

Les résidents de Sciez bénéficient d'une offre spéciale de - 50% sur la carte journalière 1^{ère} classe, soit 39,20 € au lieu de 78,30 € / adulte et 19,60 € au lieu de 39,20 € / enfant de 6 à 16 ans.

L'achat de cartes est réservé aux habitants de la commune de Sciez-sur-Léman (la présentation d'une pièce d'identité et d'un justificatif de domicile est nécessaire).

En vente exclusivement à l'Office de Tourisme.
 Information : 04 50 72 64 57.

Inscriptions

Espace Multi-Accueil



L'association Bas-Chablais et Jeunes informe les parents désirant inscrire leurs enfants à l'Espace Multi-Accueil de Sciez-Anthy-Margencel pour l'année 2014/2015 que les dépôts de dossiers complets se font avant le samedi 19 avril au siège de l'association derrière la mairie de Sciez.

Nous vous rappelons que vous devez être résident d'une des trois communes et vous pouvez retirer vos dossiers en mairie ou le télécharger sur le site de l'association : www.associationbcj.fr.

Pour plus d'informations : 04 50 72 34 40.

De nombreux reportages,
 sont à découvrir sur le site internet :
www.ville-de-sciez.com

Mardi 1er avril

Cinéma

20h30 : au Guidou, « Lulu femme nue », un film de Solveig Anspach.



Dimanche 6 avril

Loto

15h00 : au C.A.S, organisé par le Foyer Culturel. Ouverture des portes à 13h00. Info : 04 50 72 70 47.

LOTTO
DIMANCHE 6 AVRIL
au Centre d'Animation de SCIEZ
ouverture des portes 13h00
petite restauration sur place

Nombreux lots à gagner

Tout achat avant le 04 AVRIL 2014
" Un carton offert "

Vente et réservation au Foyer Culturel de SCIEZ
contact@foyculturel-sciez.fr 04 50 72 70 47
Rejoignez nous sur Facebook

Vendredi 11 et samedi 12 avril

Festival Escales

20h30 : au C.A.S, organisé par le Foyer Culturel. Info : 04 50 72 70 47.

FESTIVAL ESCALES
SCIEZ
11 / 12 AVRIL 2014

Vendredi
• RAGE AGAINST THE MARMOTTES
• LA RUE KETANOU

Samedi
• TREMPLIN MUSICAL
• ZAHM

OUVERTURE DES PORTES : 19H45

Infos et tarifs : www.escales-sciez.fr 04 50 72 70 47

Samedi 12 avril

Audition

17h00 : audition de la classe de piano de Diane Cros à l'Ecole de Musique.

Dimanche 13 avril

Messe des Rameaux

9h00 : à l'Eglise de Sciez.

Sortie « migration » au Guidou

9h00 : rendez-vous à la mairie. Rens : 04 50 27 17 74 (LPO 74).

Mardi 15 avril

Cinéma

20h30 : au Guidou, « Il était une fois la forêt », un film de Luc Jacquet.

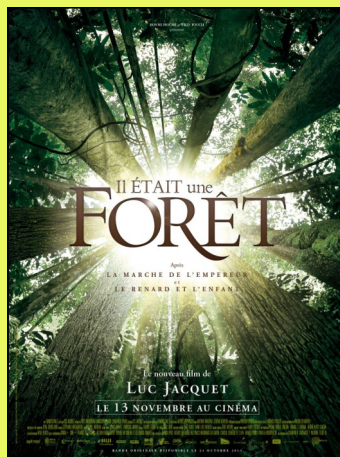

Samedi 19 avril

Musique à danser

17h00 : au C.A.S, concerts organisés par l'Ensemble Musical de Sciez.
19h00 : Bal folk avec Format A4.
Info : 04 50 72 30 96.

SAMEDI 19 AVRIL
Centre d'Animation de Sciez

Musique à danser

17H CONCERT
Ensemble Instrumental de Sciez
Ensemble Vocal de Sciez
Ensemble Cantus
Les Apprentis Sor'Sciez
Ensemble Instrumental Junior et les enfants des classes d'éveil et de solfège de l'école de musique

19H BAL FOLK avec Format A4

Petite restauration sur place
Entrée : 10€ - moins de 18 ans : gratuit
Ensemble Musical de Sciez
www.ensemble-sciez.fr 04 50 72 30 96

ENSEMBLE MUSICAL DE SCIEZ

Dimanche 20 avril

Messe de Pâques

10h30 : à l'Eglise de Douvaine.

Vendredi 25 avril

Journée nationale de la Déportation

20h00 : au Guidou, soirée en hommage à Etty Hillesum (déportée hollandaise) : lecture spectacle « Le jasmin reflleurira » par la troupe « Grain de sel ».

Samedi 26 avril

Journée de l'environnement

Dès 8h30 : rendez-vous à la mairie de Sciez (salle des oiseaux).

Dimanche 27 avril

Vide-greniers

De 8h30 à 18h00 : au C.A.S, organisé par l'amicale des Sapeurs-Pompiers de Sciez. Inscriptions : 04 50 72 69 71.

VIDE GRENIER
Buvette et petite restauration
De 8h30 à 18h
Dimanche 27 avril 2014
au C.A.S de SCIEZ
Organisé par l'amicale des Sapeurs pompiers de Sciez

Mercredi 30 avril

Cinéma enfants

14h00 : au C.A.S, « Jack et la mécanique du cœur ».



Mardi 6 mai

Don du sang

De 17h30 à 19h30 : au C.A.S.



Mercredi 7 mai

Cinéma enfants

10h00 : au C.A.S, « La sorcière dans les airs ».