Mai 2007

Flash Info

Sommaire :

- Manifestations Patriotiques
- Élections Présidentielles
- Compte Rendu Conseil Municipal du 27 avril
- Infos déchets
- Offres d'emplois saisonniers
- Messes
- N° d'Urgence
- Actualité Site Internet Communal
- État Civil avril 2007
- Agenda mai 2007
- Concours des bassins fleuris
- Cabaret Jazz
- ABCJ—Séjours & Camps été 2007
- Garderie Itinérante et Réseau d'Assistante Maternelle
- Fête du Nautisme

Manifestations Patriotiques

Journée de la Déportation

Samedi 28 avril 2007 à 18 heures

Rassemblement devant l'Arbre de la Déportation (Place de l'Eglise)

Dépôt de Gerbe
Lecture du message des Associations de Déportés et de Mémoire
Allocution de Monsieur le Maire
Animation par l'Ensemble Musical et la Chorale Méli Mélo
Participation des enfants des écoles
Vin d'honneur offert par la Municipalité

Capitulation de l'Allemagne hitlérienne

Mardi 8 mai 2007 à 19 heures 30

Rassemblement sur l'Esplanade Alexandre Neplaz

Cortège et Manifestation devant le Monument aux Morts
Dépôt de Gerbe
Lecture du message du Ministre des Anciens Combattants
Allocution de Monsieur le Maire
Animation par l'Ensemble Musical, la Chorale Méli Mélo
Participation des enfants des école
Vin d'honneur offert par la Municipalité

Le Maire, Le Conseiller Municipal

2e Tour
Dimanche 6 Mai

Bureaux de Vote :
Centre d'Animation de Sciez
Route d'Excenevex
Ouverture :
de 8h à 18h

Élections Législatives 2007
1er tour : Dimanche 10 juin
2e tour : Dimanche 17 juin

Élections Présidentielles 2007

Résultats 1er Tour à Sciez

Candidats	Nbr de Voix	%
Nicolas SARKOZY	1 010	35,45%
François BAYROU	646	22,67%
Ségolène ROYAL	526	18,46%
Jean-Marie LE PEN	290	10,18%
Olivier BESANCENOT	84	2.95%
José BOVE	81	2.84%
Dominique VOYNET	65	2,28%
Philippe de VILLIERS	48	1,68%
Marie-George BUFFET	42	1,47%
Arlette LAGUILLER	23	0,81%
Frédéric NIHOUS	26	0,91%
Gérard SCHIVARDI	8	0,28%

Compte rendu du Conseil Municipal

Conseil Municipal du 27 avril 2007

1/ Concession du port de Sciez
Le Conseil décide de se prononcer sur les suites qu'il compte donner à sa délibération du 11 juillet 2006 qui approuvait le principe de transfert de propriété, par l'Etat au profit de la Commune, du port de Sciez .

2/ Approbation des statuts du SISAM (Syndicat Intercommunal SCIEZ, ANTHY et MARGENCEL pour gestion des actions en faveur de la petite enfance, l'enfance et la jeunesse)
Considérant l'ensemble des documents explicatifs remis à chacun des conseillers municipaux, l'Assemblée décide approbation des statuts du SISAM, Syndicat Intercommunal à vocations multiples envisagé entre les communes de Sciez, Anthy et Margencel pour gestion des actions en faveur de la petite enfance, l'enfance et la jeunesse.

3/ Urbanisme
le Conseil Municipal
- désigne Me DUVAUT afin de défendre la Commune dans le recours intenté par le pétitionnaire du permis de construire n° 7426306 B0022 refusé en date du 12/07/06 pour cause de zone d'aléas moyen torrentiel.
- autorise le Maire à signer l'acte notarié d'acquisition à titre gratuit de la parcelle A 4318 appartenant au syndicat des copropriétaires « Le Naxos ».
- autorise le Maire à signer l'acte notarié d'acquisition à titre gratuit de la parcelle A 4316 appartenant au syndicat des copropriétaires « Paros ».
- autorise le Maire à signer l'acte notarié d'acquisition à titre gratuit de la parcelle A 4633 appartenant à la SA Crédit Immobilier de Haute- Savoie.
- dans le cadre du permis de construire n° 7426306 B0066, autorise le Maire à signer l'acte notarié de cession gratuite d'une parcelle de terrain au profit de la Commune. Située en emplacement réservé n° 7, cette cession porte sur environ 84 m2 à prendre sur la parcelle n° A 4328 sise « Les Sablons » (soit 10% de la superficie du tènement foncier).
- Fixe la date limite de réalisation dudit emplacement réservé à avril 2010.
- dans le cadre du permis de construire n° 7426306 B0059, autorise le Maire à signer l'acte notarié de cession gratuite d'une parcelle de terrain au profit de la Commune. Située en emplacement réservé n°62, cette cession porte sur 214 m2 à prendre sur la parcelle n° C 4820
- fixe la date limite de réalisation dudit emplacement réservé à avril 2010.
- approuve le rapport du Commissaire enquêteur sur la modification n° 6 du PLU.
- décide d'ajouter dans la zone NC le recul d'Implantation des constructions en bordure des chemins ruraux à 3,50 m de l'axe du chemin rural.

4/ Organisation de la Fête du Nautisme : Pouvoirs au Maire de passer et signer contrat d'assurance temporaire
Sur proposition de monsieur Vignaud, le Conseil donne pouvoirs au Maire de passer et signer avec AXA – cabinet Fayolle, un contrat temporaire d'assurance de la Fête du Nautisme (coût 100 €)

5/ Convention Commune/UFOVAL
Sur proposition de monsieur Pierre Vuattoux, le conseil donne pouvoirs au maire de passer et signer convention avec UFOVAL 74, ce document réglant les conditions d'accueil de colonies de vacances organisées par UFOVAL 74 dans les locaux scolaires de Sciez durant la période du 07 juillet au 30 juillet 2007

Prochain Conseil Municipal Le 18 Mai 2007

6/ Détermination des emplois communaux permettant attribution d'un logement de fonction pour nécessité de service et pouvoirs au Maire de passer convention de mise à disposition d'un logement avec le titulaire de l'emploi d'adjoint technique principal chargé de la régie des salles communales

Sur proposition de monsieur Pierre Vuattoux, le Conseil voudra bien décider que l'emploi d'adjoint technique principal chargé de la régie des salles communales ouvre droit à attribution d'un logement de fonction pour nécessité de service, Donne pouvoirs au Maire de passer convention de mise à disposition d'un logement de fonction avec le titulaire de l'emploi d'adjoint technique principal chargé de la régie des salles communales

Compte rendu du Conseil Municipal - suite

7/ Indemnisation des astreintes « déneigement » 2007

Après avoir rappelé que, selon les modalités fixées par le décret n°2005-542 du 19 mai 2005, le Conseil par délibération en date du 22 décembre 2005 a instauré, au profit des personnels chargés du déneigement des voiries et espaces publics de la commune, un régime indemnitaire spécifique, le conseil donne pouvoirs au maire de mandater une somme globale de 1895,40 € au profit des 3 agents des services techniques qui, durant 13 semaines pour la période d'hiver 2006-2007, ont assuré les astreintes « déneigement ».

8/ Convention de prise en charge des frais de fonctionnement du poste de l'enseignant maître de CLIN « Enfants du Voyage »

le Conseil donne pouvoirs au Maire de passer et signer, avec l'Inspecteur de l'Education Nationale de Thonon et le Président du SYMAGEV, une convention de prise en charge des frais de fonctionnement du poste de l'enseignant maître de CLIN « Enfants du Voyage » implanté à Sciez.

9/ Site Internet Communal : Création et production d'archives municipales

Le Conseil autorise passation avec la société Productions AZ Multimédia et pour un coût forfaitaire 2007 de 4980 € HT (5956,08 € TTC) d'un contrat de création et productions d'archives municipales.

Halte aux dépôts sauvages, Préservons l'environnement !!

Malgré une collecte à domicile des déchets ménagers, trois déchetteries, une collecte mensuelle des « encombrants » et de nombreux points d'apport volontaire pour les déchets recyclables, nous constatons toujours de nombreux dépôts sauvages!

Nous vous demandons à tous de faire preuve de conscience environnementale, de responsabilité et de civilité.

Respectez la nature et utilisez les services dont vous disposez pour vos déchets.

Collecte des ordures ménagères :
Lundi et Jeudi

Déchetteries
(Fermées les dimanches et jours fériés)
Horaires été de 8h à 11h45 et 13h30 à 17h30
Horaires hivers de 8h30 à 11h45 et 13h30 à17h

Artangy — Douvaine (Fermée le Jeudi)
Les Bracots — Bons-en-Chablais (Fermée le mercredi)
Vers le Stade — Sciez (Fermée le mardi)

Collecteurs Recyclage : Vers le Stade, Route de Perrignier, Port de Sciez, Chemin des Hutins Vieux, Bonnatrait, Domaine de Coudrée, Route de Marignan.

Plus d'info sur www.cc-baschablais.com

Offres d'Emplois Saisonniers

La Commune de Sciez recherche un(e)
Aide Garde-Port
du 25 Juin 2007 au 02 Septembre 2007

Plus d'Information à la
Capitainerie
Port de Plaisance de Sciez
Tel : 04-50-72-60-33
port-de-sciez@wanadoo.fr

Merci d'adresser votre CV
et lettre de motivation à la
Commission Port
Mairie de Sciez
BP20 — 74140 sciez

La Commune de Sciez recherche un(e)
Hôtesse d'Accueil
du 15 Juin 2007 au 15 Septembre 2007
Hôtesse d'Accueil
du 1er Juillet au 30 août 2007

Plus d'Information à
l'Office de Tourisme
Tel : 04-50-72-64-57
Info@tourisme-sciez.com

Merci d'adresser votre CV
et lettre de motivation à la
Office de Tourisme
Mairie de Sciez

Messes

Dimanche 6	Douvaine/Veigy	10h
Dimanche 13	Ballaison/Douvaine	10h
Dimanche 20	Chens/Douvaine	10h
Dimanche 27	Douvaine /Massongy	10h

N°d'Urgence :

SAMU : 15

POMPIERS : 18

POLICE : 17

ANTIPOISON : 0472116911

Mairie de Sciez—Service communication
614 avenue de Sciez
74140 SCIEZ
Tel : 04 50 72 60 09
Fax : 04 50 72 63 08
Courriel : com@ville-sciez.fr
Site : www.ville-de-sciez.com

Reportages du mois ...

Le site Internet ville-de-sciez.com propose chaque semaine de multiples reportages sur la vie communale. Actuellement plusieurs émissions Tv sont disponibles :

Le Maire de Sciez répond aux questions des Internautes
Chaque mois sur le site Internet ville-de-sciez.com le Maire Mr Jean-Luc Bidal répond aux questions des internautes sur tous les sujets concernant la vie communale. L'émission TV du mois de Mai est disponible sur le site. Par ailleurs, les émissions précédentes peuvent être visionnées en permanence.

La Cérémonie de la Citoyenneté
La citoyenneté a été mise à l'honneur à Sciez dans le cadre d'une cérémonie originale qui c'est déroulée à la mairie. Le Maire Jean-Luc Bidal a tenu à donner un éclat particulier à la remise de leur 1ère carte électorale, aux jeunes de la commune venant d'atteindre 18 ans.

Rencontre avec une artiste céramiste
Anne Schmitt partage son temps entre son activité de médecin et de céramiste, une discipline qu'elle a découverte il y a une dizaine d'années. Elle a présenté au cours de ce mois d'avril sa 1 ère grande exposition en compagnie de Robert Serfati à la Maison de Saint-Gervais.

Un salon de la maquette au CAS
La 1ère édition du Salon de la maquette et du modèle réduit a eu lieu le samedi et dimanche de Pâques au centre d'animation communal. Une quinzaine d'exposants, plusieurs centaines de modèles exposés (voitures, camions, motos, chars, figurines, etc...) le tout présenté sur une surface d'exposition de 100m2 environ.

Inauguration du Premier bateau Taxi au port de Sciez
Photos de la cérémonie et témoignage de Bernard Lambert qui lance cette nouvelle activité au départ de Sciez d'avril à octobre.

Dans la section 'Municipalité'
Retrouvez ce mois-ci les vidéos concernant la commémoration de la Journée de la Déportation ainsi que la commémoration du 8 Mai.

État Civil — Avril 2007

Naissances :

BEN SALAH Sirine — le 8

EVEQUOZ-THOMAS Loïs — le 18

Mariages :

Van LEEUWEN Axel, Christoff
et — le 7
THEVENET Aurélia, Emmanuelle

TOQUET Jérôme
et — le 7
FOLENFANT Nadège, Patricia, Aline

CARIKCIOGLU Ali
et — le 7
GRUSELLE Laurence, Michèle

Agenda - Mai 2007

Samedi 12 Théâtre de Guidou 19h30 (Sur Réservation au 04 50 72 64 57)	Cabaret Jazz Contrebasse/Piano
Samedi 12 C.A.S. 19h30	Paella des vétérans du Foot
Samedi 12 et Dimanche 13 de 8h à 18h	Fête du Nautisme, 8è édition Port de Sciez et Plage d'Excenevex
Dimanche 13 C.A.S. 9h à 13h	Remise des ceintures Section Judo du Foyer Culturel
Jeudi 24 Théâtre de Guidou 20h30	CINEMA : Ensemble c'est tout C BERRY
Les 26, 27 et 28 De 10h à 19h	17e Foire Exposition de Sciez Inauguration le samedi 26 à 11h

Mai 2007 ~ Suite

Flash Info

Concours du Bassin Fleuri
été 2007
Organisé par le Club du Patrimoine

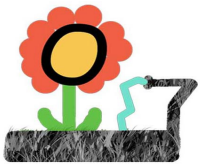

Fleurissez vos bassins en participant au concours du bassin le mieux fleuri !

En participant au concours des bassins fleuris, les habitants d'un hameau, souvent unis à plusieurs pour embellir leur bassin, font preuve de convivialité, contribuent au plaisir des promeneurs de notre commune et à ce que Sciez, "commune verte", obtienne le label "village fleuri".

Nous vous demandons de **signaler en mairie dès maintenant les bassins qui nécessiteraient entretien ou réparation.**

Le premier riverain qui s'inscrira pour un bassin donné recevra un bon lui permettant de prendre gratuitement chez un horticulteur de la commune un lot de fleurs diverses, du terreau ou une jardinière adaptée au type du bassin, si celui-ci n'en est pas déjà pourvu. Il indiquera le nom des voisins qui participent au fleurissement. Tout candidat s'engage à réaliser la décoration florale du bassin et à l'entretenir par arrosage jusqu'en septembre.

Cette année, le thème de décoration est :

La vie d'Autrefois

Une note sera donnée à chaque bassin fin juillet et début septembre par les délégués du club patrimoine et de la commission culturelle de la commune. Les Prix seront décernés lors des journées du patrimoine début septembre et une promenade sera organisée avec l'ensemble des participants

Une prime surprise est réservée aux bassins participant au concours pour la première fois!

Inscription en Mairie du 1er mai au 30 juin

(Le règlement détaillé du concours vous sera remis)

Une production AMCA
avec l'aide de la Mairie de Sciez

CABARET JAZZ

Frank Cottet Dumoulin
Contrebasse

Moncef Genoud
Piano

Jazz Session d'hier et d'aujourd'hui
Arrangements sur Manuel de Falla, Miles Davis, George Gershwin
et compositions originales des deux artistes

Samedi 12 mai 2007 à 19 h 30
Théâtre du Guidou Sciez

Billets : adultes 12 €, ados et chômeurs 6 €
Assiette gourmande : 6 €

Réservation obligatoire : 04 50 72 64 57

Site Internet ville-de-sciez.com

L'astuce du mois pour optimiser votre navigation sur le site communal :
Site Internet ville-de-sciez.com
Dans la section 'Associations', vous trouverez une présentation générale des activités des associations locales, en cliquant sur la photo représentant l'association vous accèderez à l'ensemble des informations et sujets vidéos consacrée à celle-ci.

Site Internet ville-de-sciez.com

News :
Le prochain point presse mensuel du Maire sera enregistré le samedi 2 Juin 2007, nous vous invitons à poser vos questions par mail sur la messagerie du site : **webmaster@ville-de-sciez.com** ou par courrier postal à : AZPM 158 Route de choisy. Sciez 74140

La plaquette des **CAMPS & SEJOURS été 2007** proposée par l'Animation Jeunesse Intercommunale vient de paraître et sera diffusée auprès des élèves des écoles primaires d'Anthy, Margencel et Sciez ainsi qu'au Collège de Margencel.

A la carte, quatre séjours dont deux séjours de 7/8 jours dédiés aux 6/9ans & 9/12 ans et deux camps de 14 jours pour les 9/12 & 12/15 ans.

Destinations : La Vanoise, Le bassin d' Arcachon et Les Gorges du Tarn.

La plaquette ainsi que les documents relatifs à l'inscription sont disponibles en mairie (Sciez, Anthy et Margencel) dans les Espaces Jeunes et au Point d'Information Jeunesse de Sciez. Également sous format numérique par retour de courrier électronique adressé à ass.bcj@free.fr

Halte Garderie Itinérante et Réseau d'Assistantes Maternelles

En complément des informations parues dans le Bulletin Municipal 2006 de Sciez, nous vous confirmons qu'une Halte-Garderie-Itinérante ainsi qu'un Réseau d'Assistantes Maternelles spécifique aux communes d'Anthy, Margencel et Sciez verra le jour à la rentrée scolaire 2007-2008.

D'ores et déjà, il est engagé une concertation avec notre partenaire actuel, la Communauté de Communes des Collines du Léman et ses 'Lutins', pour assurer une continuité d'offre de service à nos administrés sur un territoire revendiquant près de 9.000 habitants pour nos trois communes.

Nous ne manquerons pas de vous tenir informé très prochainement des modalités d'inscription ou de ré-inscription pour ceux déjà bénéficiaires des Lutins.

8e édition de

La Fête du Nautisme !

Seul ou en famille, venez découvrir ou redécouvrir la Fête du Nautisme! Destinée au grand public, la Fête du Nautisme permet chaque année de s'initier et de se familiariser au nautisme sous toutes ses formes, mais aussi de partager expérience et passions entre les institutionnels, les professionnels et les bénévoles.

Les 12 et 13 mai 2007

au Port de Sciez et sur la plage d'excenevex de 10 h à 18 h

- Plongée, voile, rame
- Kite surf sur la plage d'Excenevex
- Sauvetage et Sapeurs pompiers
- Baptême en bateau (promenade, pêche)
- Exposition bateaux
- Buvette et petite restauration

Dans plus de 500 sites en France, c'est l'occasion de découvrir les plaisirs du nautisme et partager des moments intenses sur l'eau, au bord de l'eau et sous l'eau….

Ils participent à l'organisation de la Fête du Nautisme :

Les bénévoles : *Les anciens Marins, la Base Nautique, le Cercle Nautique de Sciez, les P'tites Bulles (école de plongée), l'Excenevex Skiff, les Pêcheurs amateurs, les Pompiers de Sciez, le Sauvetage de Sciez, le Club du Patrimoine, l'Atelier Peinture de Sciez et une céramiste,*

Les Professionnels du Nautisme *: Les chantiers navals Léman Nautic, Nautisports, Léman Loisirs (Bateau Taxi).*

AZ Multimédia *(Site Internet de Sciez) sera présent sur le Site, le dimanche 13 mai pour relater les moments forts de cette manifestation.*

FFPP Fédération Française des Ports de Plaisance

Les Ports du Léman

Informations et inscriptions

Office de Tourisme : 04-50-72-64-57 info@tourisme-sciez.com
Capitainerie : 04-50-72-60-33 port-de-sciez@wanadoo.fr