Info Sciez-sur-Léman

Septembre 2018

SOMMAIRE

Page 2

- **Wasselonne en visite à la Fête du Sauvetage.**
- **Tennis: résultats sportifs.**
- **Solidarité Madagascar.**

Page 3

- **Déchets ménagers**
- **Borne de recharge électrique**

Page 4

- **L'agenda du mois**

EDITO

Rentrée scolaire

Lundi 3 septembre

Les écoliers vont reprendre le chemin du groupe scolaire des Buclines ou des Petits Crêts. Pour certains avec un peu d'angoisse qui s'effacera très vite car l'école est un plaisir : plaisir d'apprendre évidemment, plaisir de vivre ensemble et de retrouver les ami(e)s, plaisir de découvrir et de grandir.
Cette année scolaire va permettre de retrouver les horaires de la semaine de 4 jours. Les activités périscolaires gérées par le Foyer Culturel (ALAE) avant et après l'école. Sans oublier la restauration scolaire, avec une salle de restauration supplémentaire aux Buclines qui sera ouverte fin septembre après le passage de la commission de sécurité, et le transport scolaire. Des journées bien remplies pour les enfants et des structures performantes pour aider les familles à gérer leur temps.

Rappel important à propos du <u>transport gratuit</u> : il ne faut pas hésiter à l'utiliser pour éviter les contraintes dûes à la circulation dense et des places de parking aux heures d'entrée et de sortie.

Et pour conclure quelques maximes qui prennent tout leur sens à l'école :

*« Le **respect** comporte l'estime de soi autant que le sentiment de la dignité d'autrui ».*
*« La **politesse** est le devoir qui embellit la vie ».*
*« Le vrai **courage** est calme, la violence n'en est jamais la preuve ».*
*« Nul n'a le droit de faire ce que la **liberté** d'un autre lui interdit » J-J Rousseau.*
*« La première **égalité**, c'est l'équité » V . Hugo*
*« Le propre de la **solidarité**, c'est de ne pas admettre l'exclusion »V. Hugo*
*« La **tolérance** est mère de la Paix ».*

Et surtout bonne rentrée à tous les enfants.

Odile Longuet
Adjointe aux affaires scolaires

Echanges

Quand Jumelage rime avec Sauvetage

Août c'est soleil, musique, paddle, voile, vélo électrique, fête du sauvetage…
Et c'est justement ce rendez-vous de la Fête du Lac et de la Société de sauvetage, qu'affectionnent particulièrement nos amis de la commune jumelle de Wasselonne.
Cette année encore, une délégation de nos amis alsaciens est venue apprécier le cadre du Léman et les feux d'artifice du 11 août sur fond de lac. L'occasion pour Jean-Luc Bidal, maire de Sciez, d'échanger avec sa collègue Michèle Eschlimann. Et d'aborder déjà le fameux marché de Noël de la jumelle alsacienne, planifié juste avant celui de Sciez et de Léman horizon Madagascar.

Au port de Sciez, Jean-luc Bidal a accueilli Mme le Maire de Wasselonne et une délégation alsacienne de dix-huit personnes.

Sports

Ils ont porté haut les couleurs de Sciez

Le Tennis-Club Sciez-Massongy a une vitalité à toute épreuve! Ses joueurs ont porté haut les couleurs durant cette saison et ils méritent un coup de chapeau! Ainsi peut-on saluer les excellentes performances de :
- Anouck Fouassier et Vanessa Radojevic, championnes de Haute-Savoie catégorie 11/14 ans, 3ème division.
- Valentin Blayac et Nathan Fiat, Champions de Haute-Savoie, 13/14 ans, 5ème division.
- Lewis Finley, Léo Tedesco et Alexandre Sylvestre, finalistes Plateau départemental 8/10 ans.
- Ellio Rossi, finaliste du tournoi Jeunes, du Salève.
- Sophie Berrou, vainqueur du tournoi +45 ans d'Anthy.

Félicitations!

Nos championnes et champion accompagnés de Francis Denis.

Solidarité Madagascar

Le collège de Bons à l'honneur !

Une délégation d'élèves du collège François Mugnier à Bons-en-Chablais a reçu officiellement le Prix de l'Action Citoyenne remise par le Préfet et par un membre de l'Ordre National du Mérite.
Cette récompense couronne un travail organisé sur le thème « Action solidarité pour Madagascar », conduit avec leurs professeurs Mathilde Dal Pan et Gwenolee Borredon.
Les élèves ont présenté au micro l'ensemble du projet qu'ils ont mené en lien avec l'association « Léman horizon Madagascar » et qui leur ont permis des échanges avec un collège en brousse au sud-est de la Grande Ile.
Lauréats du « 1er Prix académique de l'Action citoyenne » et « Prix satisfecit » au niveau national, ils étaient tous super fiers de leur travail !

Les collégiens lauréats à la préfecture d'Annecy, «un peu stressés mais tout s'est bien passé au final! »

C'est l'ensemble des différentes actions qui se sont greffées autour de la collecte pour "LhM" qui ont été récompensées: la collecte, le contact régulier avec LhM, la mise en place de la correspondance avec les collégiens malgaches d'Amborobe, la création d'un espace citoyen dans le collège, le rayonnement au sein du collège et à l'extérieur.
En savoir + : https://lc.cx/W2YJ

Déclaration de ruches : du 1er septembre au 31 décembre

La déclaration de ruches est une obligation annuelle pour tout détenteur de colonies d'abeilles, dès la première ruche détenue.

Elle participe à :
La gestion sanitaire des colonies d'abeilles,
La connaissance de l'évolution du cheptel apicole,
La mobilisation d'aides européennes pour la filière apicole française.
Elle doit être réalisée chaque année, entre le 1er septembre et le 31 décembre. Toutes les colonies sont à déclarer, qu'elles soient en ruches, en ruchettes ou ruchettes de fécondation.
Une procédure simplifiée de déclaration en ligne a été mise en place sur le site : **http://mesdemarches.agriculture.gouv.fr/**
En cas de besoin, contactez le service d'assistance aux déclarants : assistance.declaration.ruches@agriculture.gouv.fr

Téléphone : 01 49 55 82 22
A NOTER : pour les nouveaux apiculteurs ou les apiculteurs souhaitant obtenir un récépissé de déclaration actualisé, il est possible de réaliser une déclaration hors période obligatoire (entre le 1er janvier et le 31 Août 2018. Cette démarche ne dispense cependant pas de la déclaration annuelle de ruches, à réaliser obligatoirement entre le 1er septembre et le 31 décembre 2018.

« Info Sciez » Directeur de la publication : Jean-Luc Bidal, Maire. Adjoint à la communication : Richard Réale. Courriel : com@ville-sciez.fr

Déchets ménagers

Apports volontaires : des résultats très satisfaisants

Le nouveau système d'apport volontaire des ordures ménagères remplit le principal objectif fixé par Thonon Agglomération en termes de réduction des déchets.
Quelques mois après sa mise en service, les volumes de déchets recyclables collectés ont marqué une forte progression, tandis que le tonnage d'ordures ménagères s'orientait à la baisse. Des ajustements ont été nécessaires, notamment en période estivale, mais l'ensemble du dispositif fait les preuves de son efficacité.

Hausse de la collecte sélective et baisse des ordures ménagères

L'analyse quantitative des volumes collectés a porté sur la période de février à juin 2017, en comparaison avec la même période sur l'année 2016.
D'autres indicateurs sont positifs :
+ 100 % d'emballages recyclés (emballages plastique, cartonnettes, emballages métalliques).
+ 14 % de verre recyclé.
+ 65 % de papier recyclé.
Depuis, la progression est continue.
Les volumes d'ordures ménagères baissent (15 %) tandis que la qualité du tri est en légère amélioration (17% d'erreurs de tri en 2017 contre 19% en 2016). Notez que les bouteilles plastiques doivent être vides avant dépôt dans les conteneurs.

L'effort des habitants de Sciez est net

Le tonnage des gros cartons collectés augmente de 80 tonnes par an.
La collecte des textiles est en forte hausse et près de 20% des foyers résidant en habitat individuel est équipé de composteurs (tarifs préférentiels d'achat accordés par Thonon Agglomération).

Il reste cependant des dépôts sauvages et la propreté des espaces-tri est à améliorer à certains points. La présence d'encombrants, de sacs trop volumineux (sacs poubelles de 50 litres maxi), de cartons et cagettes... est regrettable.

Prochainement, tous les conteneurs à ordures ménagères seront équipés de jauges de niveau. En contrôlant au plus près leur remplissage, les tournées de collecte seront optimisées et cela coûtera moins cher.

Voitures électriques

Une borne de recharge rapide près de la mairie

Une borne de recharge des véhicules électriques et hybrides est opérationnelle sur le parking face à la mairie, côté pharmacie. Elle est utilisable avec ou sans abonnement. La note varie selon la quantité d'énergie délivrée . Abonnements disponibles en ligne sur le site www.eborn.orios-infos.com ou par téléphone 0 970 830 213.
Cette borne permet une recharge de 100 km du véhicule en moins d'une heure, sur la plupart des véhicules acceptant une recharge accélérée à 22 kW. L'objectif est de favoriser l'éco-mobilité en mettant en place des conditions favorables au développement de ces véhicules rechargeables, et ainsi contribuer à l'amélioration de la qualité de l'air et à la réduction des émissions de gaz à effet de serre et des particules fines. Engagé depuis plus de 10 ans dans la transition énergétique le SYANE déploie, en Haute-Savoie, un service public pour recharger en toute sérénité et en tout point du territoire, son véhicule . Cet aménagement est rendu possible grâce à la mutualisation et la péréquation des coûts. 160 bornes sont aujourd'hui en cours de déploiement sur tout le territoire, rural et urbain.

Santé

«Café des aidants»

L'association « Mains Tenant » qui accompagne les personnes touchées par des maladies neuro-dégénératives dont Alzheimer, ainsi que leurs familles, organise un Café des Aidants samedi 8 septembre à 10h à la Salle des Oiseaux (mairie).
L'objectif de l'association est de modifier le regard sur les patients, lutter contre les préjugés et soutenir un changement positif dans les pratiques et les conditions de vie. Entrée libre.
Contact: mainstenant@orange.fr
mainstenant.over-blog.com

Ecole de Musique : nouvelles inscriptions

Ensemble Musical

Permanences des nouvelles inscriptions pour l'année scolaire 2018-2019 à l'école de musique, place de l'église:
- lundi 3 au vendredi 7 septembre de 17h à 19h.
- samedi 8 septembre au Forum des Associations au CAS.
- lundi 10 au mercredi 12 septembre de 17h à 19h.
Renseignements au 04 50 72 30 96, ems@yahoo.fr et sur www.emsciez.fr

Ensemble Vocal

Le grand projet de l'année scolaire est le Magnificat du compositeur argentin Martin Palmeri avec deux concerts en juin 2019.
L'Ensemble Vocal de Sciez participe également au traditionnel concert de Noël et au concert du Nouvel An.
Venez participer à une répétition.
La connaissance du solfège n'est pas nécessaire
Renseignements au 06 08 25 68 22, emsciez@yahoo.fr et sur www.emsciez.fr

Evénementiel - Spectacles

Vendredi 7 septembre
Cinétoile - Foyer Culturel
20h30: Théâtre du Guidou
« Trois visages »

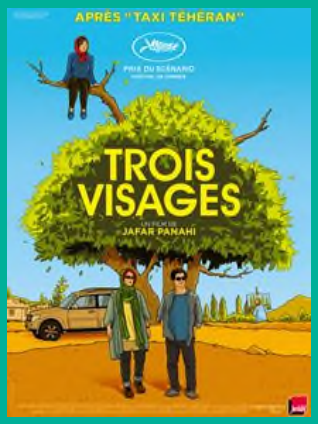

Samedi 8 septembre
Forum des Associations
De 8h30 à 12h : au C.A.S.

8 et 9 septembre
Bic Léman Paddle Race
Plage de Sciez
Rens: 04 50 72 62 77

Dimanche 9 septembre
Fête Préhistorique
10h à 18h: Musée de Préhistoire
Nombreux ateliers et animations.
Rens: 04 50 72 60 53

Dimanche 16 septembre
Repas dansant
12h: CAS
Rens: 04 50 72 78 31, 06 84 90 42 61

15 et 16 septembre
Journées de la Traction Animale
Organisé par « La Bande à Popo »
Route des Ecoles
Rens: 0679 64 74 52

15 et 16 septembre
Journées européennes
du Patrimoine.
Rens: 04 50 72 62 51

Vendredi 21 septembre
Cinétoile - Foyer Culturel
20h30: Théâtre du Guidou
« Une année polaire »

Dimanche 23 septembre
Repas dansant de la St-Maurice
Organisé par « Sciez en Fête »
12 h: au CAS avec l'orchestre
Sébastien Géroudet
Réserv: 07 63 73 40 09

Mardi 25 septembre
Don du sang
De 16h30 à 19h30 : CAS

Dimanche 30 septembre
30èmes Virades de l'Espoir
Manifestation à Margencel
Bœuf à la Broche
Pré-réservation Office du Tourisme:
Tél: 04 50 72 64 57

« Info Sciez » - Mairie de Sciez
Courriels : **com@ville-sciez.fr**
ville-de-sciez.com